Haydar Şahin

Atatürk e.V.

Rostocker Str.32
10553 Berlin
www.baglamakursu.de

Sarı Saçlım Mavi Gözlüm-Kutsal Özlem-

Söz / Müzik: Aşık Mahzuni Şerif
Nota: Haydar Şahin
Yöre: Kahramanmaraş-Afşin

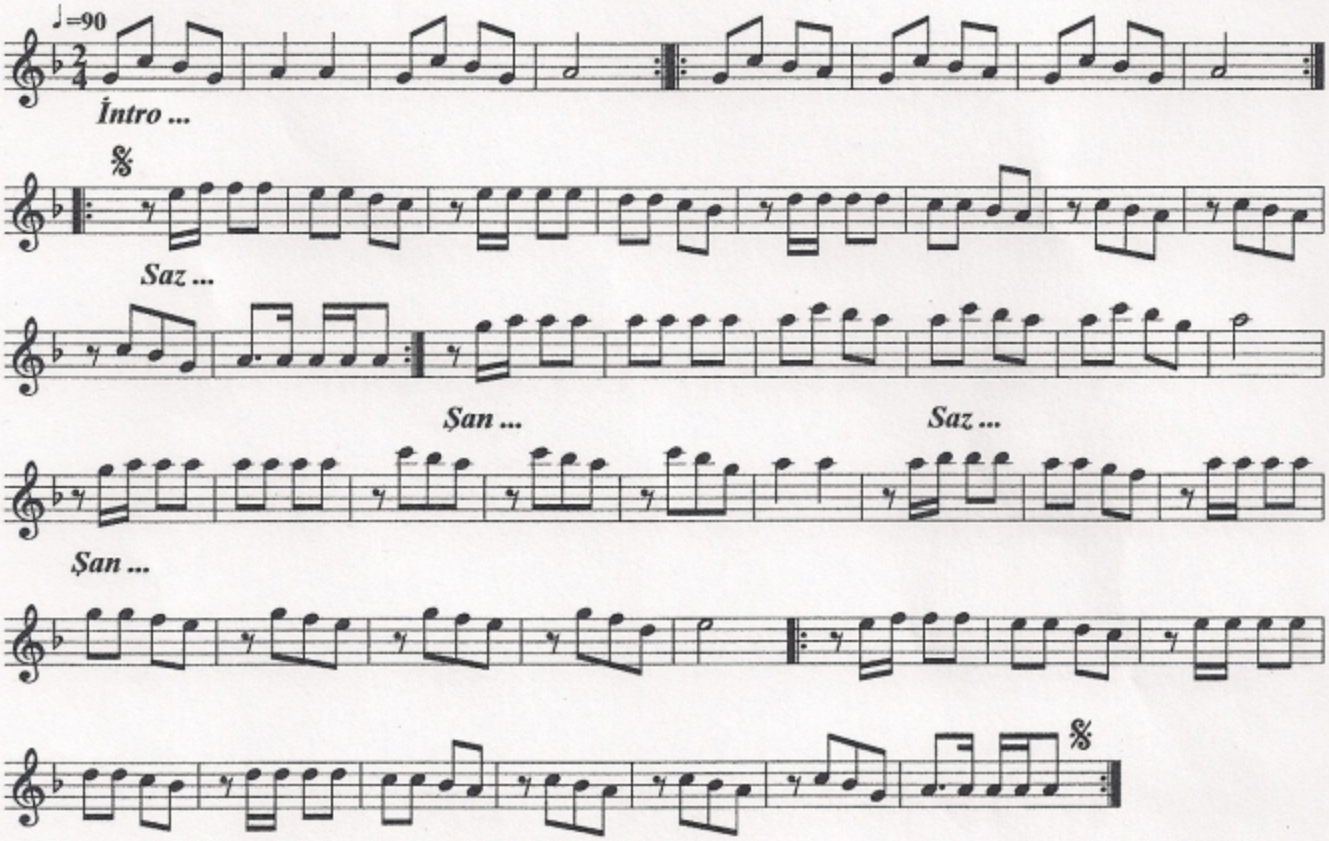

-1-
Sana hasret sana vurgun gönlümüz
Neredesin mavi gözlüm nerde, nerde nerdesin dost
Bu gemi bu Karadeniz 2x
Sarı saçlım mavi gözlüm 2x
Nerde nerde nerdesin dost 2x

-2-
Ararım izini Dolmabahçeden
Bir daha dönmezmi bu yola giden, nerde nerdesin dost
İçimde sen, gözümde sen 2x
Sarı saçlım mavi gözlüm 2x
Nerde nerde nerdesin dost 2x

-3-
Kurban olam yürüdüğün yollara
Kara peçe yakışmıyor kullara, nerde nerdesin dost
Uyan bak bizim hallara 2x
Sarı saçlım mavi gözlüm 2x
Nerde nerde nerdesin dost 2x

-4-
Bulutlar terinden, dağlar kokundan
Sarhoştur sevdiğim **Mahzuni** bundan, nerde nerdesin dost
Bir daha gel, gel Samsun`dan 2x
Sarı saçlım mavi gözlüm 2x
Nerde nerde nerdesin dost 2x